



## 学習室の利用方法について

利用対象 利用者カードをお持ちで、市内に在住・在勤・在学および龍ヶ崎市に在住の方

利用方法 2階レファレンスルーム(調べ物の部屋)で利用者カードをご提示の上、お申し込みください。利用券をお渡しします。

利用時間 (座席指定・完全入れ替え制)

第1部：午前9時～午後0時50分  
 第2部：午後1時～4時50分  
 第3部：午後5時～8時50分

### 利用について

- ①必ず本人の利用者カードをご提示ください。
- ②第2部と第3部の申し込みは、利用時間の10分前から受け付けを開始します。
- ③次の部も続けて利用希望の場合は、次の部の利用開始20分後からの受け付けとなります。
- ④利用状況により視聴覚室を開放することがあります。
- ⑤席の予約はできません。

## 夏の思い出を飾ろう

お気に入りの写真をかわいく飾って、思い出たっぷりの素敵なアルバムを作ってみよう。※見本を市中央図書館カウンターに展示しているよ。

日時 7月24日(火)午後1時30分～4時

場所 市中央図書館視聴覚室(2階)

対象 市内に在住の小学生とその保護者  
 定員 25組※定員になり次第締め切ります。  
 持参する物 写真5～10枚、はさみ、のり、筆記用具、折り紙、シール、はんこなど一緒に飾りたい素材

申し込み方法 7月5日

(木)から電話または市

中央図書館カウンター  
 でお申し込みください。

申し込み・問い合わせ 市

中央図書館 ☎871-1400

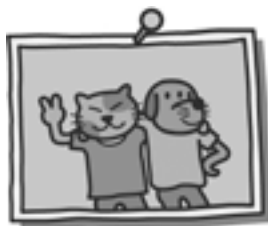

## 納涼！こわいおはなし会スペシャル

日時 7月26日(木)、8月24日(金)午後6時30分～7時30分

場所 市中央図書館視聴覚室(2階)

対象 小学3年生以上(小さい子や、こわくて一人で聞けない子は、お家の人と一緒に来てね)  
 申し込み方法 7月5日(木)から電話または市中央図書館カウンターでお申し込みください。  
 ※当日も受け付けます。

申し込み・問い合わせ 市中央図書館 ☎871-1400

※7月22日から8月29日まで、通常のおはなし会の行事はすべてお休みします。

## 一般新刊書

<input type="checkbox"/> 小説を読みながら考えた	養老 孟 司 著
<input type="checkbox"/> 人間自身	池田 晶 子 著
<input type="checkbox"/> お経の意味がわかる本	服部 祖 承 著
<input type="checkbox"/> 人は60歳で何をしたか	藤原 治 著
<input type="checkbox"/> 夜回り先生のねがい	水谷 修 著
<input type="checkbox"/> 伝統建築と日本人の知恵	安井 清 著
<input type="checkbox"/> 田舎のちから	高橋 信正 編 著
<input type="checkbox"/> タータンチェックの文化史	奥田 実紀 著
<input type="checkbox"/> 自分のすべてを英語で言える本	成瀬 武史 著
<input type="checkbox"/> 氷の華	天野 節子 著
<input type="checkbox"/> 純愛	稲森 遥香 著
<input type="checkbox"/> ジェネラル・ルージュの凱旋	海堂 尊 著
<input type="checkbox"/> メタボラ	桐野 夏生 著
<input type="checkbox"/> パイアウト	幸田 真音 著
<input type="checkbox"/> グラビアの夜	林 真理子 著
<input type="checkbox"/> うつを見つめる言葉	曾野 綾子 著
<input type="checkbox"/> ルイザ	ノーマ・ジョンストン 著

## 児童新刊書

<input type="checkbox"/> うたって、ペネロペ	アン・グットマンぶん
<input type="checkbox"/> 10いぼんだ	岩合日出子ぶん
<input type="checkbox"/> スギ林はじゃまものか	山岡寛人 著
<input type="checkbox"/> みんなだいすき！なつかし絵かき歌	竹井史郎 著
<input type="checkbox"/> 魔女の宅急便 その5	角野栄子 作

※このほかの新刊書は、館内で配布している新刊書リストをご覧ください。

## 今月の行事予定 <場所：市中央図書館>

- ◆映画上映会◆ 7月22日(日)午後2時  
『ゲーニーズ(洋画・字幕版)』(約1時間55分)
- ◆牛久おもちゃ病院◆ 7月15日(日)午前10時～正午
- \*おはなしよんで…水曜日午後2時
- \*おはなし会…土曜日午後2時
- \*おはなしとんとん…毎月第2日曜日午前11時
- \*うさちゃんきいて…毎月第3金曜日午前10時30分

## 7月のカレンダー

■ = 全館休館日  
 ■ = エスカード分館のみ休館日  
 ■ = 生涯学習センター図書室のみ休館日

日	月	火	水	木	金	土
1	2	3	4 おはなしよんで	5	6	7 おはなし会
8 おはなしとんとん	9	10	11 おはなしよんで	12	13	14 おはなし会
15	16	17	18 おはなしよんで	19	20 うさちゃんきいて	21 おはなし会
22	23	24	25	26	27	28
29	30	31				

# 第53回青少年読書感想文 全国コンクール課題図書が入りました

## 【小学校低学年の部】

・ おじいちゃんのごくらくごくらく  
く

・ ハキちゃんの「はっぴようしま  
す」

・ ぼくのパパはおおとこ

・ はっぴやないよぼくがいる

## 【小学校中学年の部】

・ りんごあげるね

・ ピトウスの動物園

・ ゆりかごは口の中

・ 干し柿



## 【小学校高学年の部】

・ 七草小屋のふしぎなわすれもの

・ 両親をしつけよう！

・ 平和の種をまく

・ あきらめないこと、それが冒険  
だ

## 【中学校の部】

・ レネット

・ 一億百万光年先に住むウサギ

・ 世界一おいしい火山の本

## 【高等学校の部】

・ てのひらの中の宇宙

・ ぼくたちの砦

・ 泣き虫しよったんの奇跡

※7月1日～8月31日の間は、市内の児童・生徒を優先させていただきますので、児童・生徒本人の利用者カードで予約や貸出をお願いします。貸出冊数は1人1冊まで、貸出期間は1週間となります。（一般の方は9月からご利用ください。）

なお、課題図書の予約はカウンターでの受け付けのみとなります。インターネットおよび館内検索機からの予約はできません。あらかじめご了承ください。

## 読書団体連合会

### 第4回自主講座

～メインテーマ「樋口一葉」～

日時 7月14日(土)午後2時～

場所 市中央図書館視聴覚室(2階)

講師 元東京都立目黒高校校長

齋藤教子氏

テーマ「十三夜」

主催 牛久市読書団体連合会

※入場無料・席は自由です。

## 親子木のねん土教室

環境・リサイクルについて楽しく学びながら、「木のねん土」で作品を作ってみよう。

「木のねん土」って？ 乾くと

木になる不思議なねん

土。鉛筆を

作るときに

出る「おが

くず」をリ

サイクルしているから、環境にも

優しいよ！

日時 8月3日(金)午前10時～正午

場所 市中央図書館視聴覚室(2階)

対象 市内に在住の幼児から小学校

低学年とその保護者

定員 30人※定員になり次第締め切

ります。

材料費 300円(ねん土代)

持参する物 ねん土板、へら、絵

の具

申し込み方法 7月5日(木)から

電話または市中央図書館カウン

ターでお申し込みください。



## 全国訪問おはなし隊 がやってくる！

楽しいおはなし会と絵本を積んだ講談社のキャラバンカーがみんなを待っているよ！

なお、当日はキャラバンカー設置のため、図書館横の駐車場は午前9時～午後5時まで利用できません。市中央生涯学習センター共同の駐車場をご利用ください。ご迷惑をお掛けしますが、皆さんのご協力をお願いします。

日時 8月5日(日)午後2時15分～

3時40分

場所 市中央図書館視聴覚室(2階)

対象・定員 3～8歳の親子50組

※定員になり次第締め切ります。

持参する物 水筒

申し込み方法 7月5日(木)から

電話または市中央図書館カウン

ターでお申し込みください。

申し込み・問い合わせ 市中央図

書館 ☎ 871・1400

## 特別整理期間(5月24日～30日)に

ご協力いただきありがとうございました