うしく グルグル大作戦 2026 秋号 小売り&物販編

牛久市商工会 [ショップガイド] No.49

牛久市の皆様へ！牛久市商工会発行のショップガイド『グルグル大作戦』秋号が本日発行になりました。今号は牛久市商工会会員で小売り・物販のショップ情報、新商品や季節限定特典が満載。スタンプラリー他、お店独自のサービスもあります。ぜひご利用ください。

グルグル大作戦 SNS➡【X、Facebook、インスタグラム】

スタンプラリーで応募しよう！抽選でハートフルクーポン券（R8. 後期分）が当たる！

- 特賞1冊（12,000円分）×1本
- 1等…5,000円分 × 2本
- 2等…3,000円分 × 5本
- 3等…1,000円分×23本



※1等～3等の券の組合せはお任せになります。

応募締切 2026年9月30日(水)

物産店・観光案内 いばらき自慢 TEL.029-874-0188

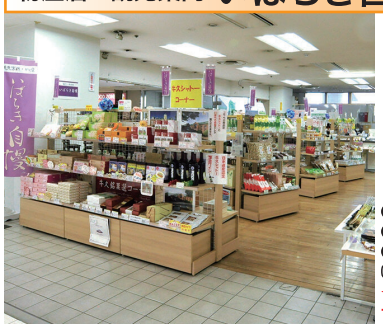

牛久市内、姉妹都市、茨城県内の名産品を豊富に取り扱い、地元の方、出張、観光で訪れた方も、茨城県内のお土産品や市内のお店の人気商品を1箇所で購入できるうれしいお店。全国発送もできてギフトに最適。人気の干し芋や茨城空港とコラボしたおみたまプリンに、この店オリジナル、牛久市観光協会キャラクター「キューちゃん」が描かれた「かっぱサブレ」は牛久のお土産にお勧め。春夏秋冬を描いた種類があって1枚130円、箱入り5枚セット788円。

●牛久市牛久町280 エスカード牛久 2F
●エスカードの休業日は定休(9月は9日)
●10:00～19:00 ●各種クレジット、電子マネーOK(一部使用不可) ●牛久市生活応援商品券可
★本紙持参、数量限定2,000円以上購入でかっぱサブレ1枚プレゼント(9月末まで)

HP↓

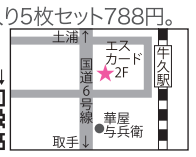

うつわのHygge ヒュッゲ TEL.090-9684-4505



店内には有田、笠間、常滑、萬古焼など、店主自ら現地で目利きした陶器や磁器のうつわや小物が並ぶ。店名には居心地の良い空間といった意味があり、うつわを通してあたたかい時間を過ごして欲しいという想いが込められている。日常使いし易いうつわが種類豊富に揃い、写真は、信楽焼作家・古谷浩一氏の作品。今後は秋らしい器と新しく布巾なども入荷予定。他にガラスや木工品、カトラリーやお箸などの小物もあり。

●牛久市中央3-28-4
●10:30～17:00
●日・月曜定休
※9/12・25・26休、9/27営業
★本紙持参で、5%OFF!
※一部除外品あり（9月末まで）

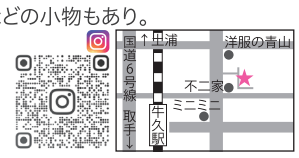

牛久シャトー ショップ TEL.029-896-3615



ワインでお勧めは牛久シャトーワイナリーで醸造された3種。ベリー系のほどよい酸味ですっきりのマスカットベーリーA+とミネラル感のあるF+（各3,080円）、甘みと香り、フレッシュなメルロー（4,180円）。シャトー醸造のビールは各種770円。どれもギフトに最適。ワンコインの試飲や土・日は軒先でおつまみ、ドリンク類の販売も。木陰のテーブル席でどうぞ。園内のカジュアルフレンチレストラン（ランチ11:30～L.O.14:00、17:30～L.O.20:00、TEL.029-896-3612）もぜひ利用を。

●牛久市中央3-20-1 ●10:00～18:00
●年末年始休
●HP/牛久シャトー株式会社で検索
★本紙持参、1,000円以上購入で、スパークリングカクテル入浴剤1個プレゼント(9月末まで)

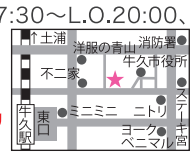

Wine・地酒・Gift タマノ酒店 TEL.029-872-2870



夏を越え、まろやかな味わいとなったお酒の出荷がスタート（9月中旬頃まで順次入荷予定）。木枯らし吹く冬にかけて食材が旨味を増すほどに日本酒の味わいも深まる。写真は左から「宮寒梅 純米吟醸 AUTUMN TIME」1,800㎖/3,190円、720㎖/1,790円。「浦霞 特別純米 ひやおろし」1,800㎖/3,520円。「大山 特別純米 十水 ひやおろし」720㎖/2,035円。「司牡丹 船中八策 ひやおろし」1,800㎖/3,780円。720㎖/1,840円。

●牛久市牛久町3193
●10:00～20:00 ●水曜定休
https://saketama.com
★本紙持参、1,000円以上購入で、ミニおつまみプレゼント!(9月末まで)

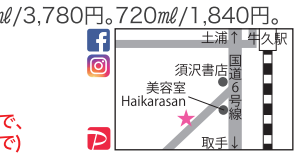

ウエルシア 牛久栄町店 TEL.029-896-7761



地域NO.1の健康ステーションを目指している『ウエルシア』は、未病（化粧品）、予防（食品やサプリメント）、治療（医薬品・処方箋）、介護（居宅介護・訪問介護等）のプロフェッショナルとして信頼される商品やサービスを提供しているドラッグストアだ。処方箋も受け付けているので（平日のみ）、買い物を兼ねて薬を受け取れるのも嬉しい。本紙のサービスは牛久栄町店のみ実施。

店舗
●牛久市栄町4-2
●9:00～0:00
●無休

調剤薬局
●9:00～13:00 14:00～16:30
●土・日・祝日定休

★本紙持参、1,000円以上購入でミネラルウォーター（500ml）1本プレゼント（9月末まで）

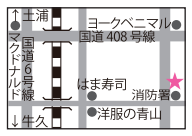

靴のサワムラヤ TEL.029-873-2725



牛久市内で唯一のバチェラー・オブ・シューフィッティングの資格を保有する店主のいる『靴のサワムラヤ』。いまオススメしているのは、伸縮性のあるストレッチ素材なので手を使わずに、〝らく〟に〝すぽ〟っと履けるノンストレスのシューズ3,190円～。メンズ・レディース共に好評で、中でも甲高や幅広の足でもゆったり履ける設計のダンロップ幅広5Eワイドシューズ5,500円は人気の商品。

●牛久市中央3-27-4 ●9:30～19:00
●水曜定休
https://www.sawamuraya.net
★本紙持参で、靴・サンダル定価の商品10%OFF!!(9月末まで)

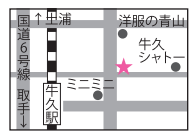

視聴覚専門店 メガネの久地岡 TEL.029-872-0163



普段見ている光景には、目を疲れさせる「雑光」が潜んでいる。『久地岡』イチオシのTALEXは、光を遮断するのではなく、有害な光や紫外線だけを取り除く高性能な雑光カットレンズをハンドメイドで生産。独自の雑光カットフィルターで視界すっきり!写真のTALEXオリジナル「オーバーグラス」19,800円は、メガネの上からはもちろん、メガネなしでも掛けられる。身体のために水などにこだわる様に、光にもこだわってみませんか？

●牛久市田宮町144-5
●9:30～19:30 ●水・木曜定休
http://www.kuchioka.com
★本紙持参で、メガネ・サングラス購入した人にメガネレンズクリーナー（1,320円相当）1本プレゼント!(9月末まで)



Jewelry オム TEL.029-869-8155



創業42年目となる『オム』では、宝石・貴金属の販売だけではなく、修理・リフォームなど他店で購入した物でも全てに対応。オリジナルデザインのジュエリーなど店内多数展示。
素材の解らない貴金属の無料査定および買取り実施中!!
腕時計の修理も行っており（壁掛け・置き時計は応相談）、電池交換は即日対応！

●牛久市中央3-16-1
●10:30～18:00
●火・水曜、毎月12日定休
※金、プラチナ、高価買取り実施中!
※牛久市生活応援商品券使用可
★本紙持参で、店頭商品に限り全品20%OFF!
※オーダー・リフォーム除く（9月末まで）

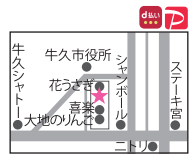

グルグル大作戦［スタンプラリー］ ～ 応募券 ～

応募方法

こちらの**本紙を持って掲載のショップへGO!**
サービス期間中に本紙を見せると、**お店の特典が受けられ、さらに「スタンプラリー応募券」のスタンプ**を押してもらえます。**9月30日までに**（お店の営業日は各店にお問合せください）**2店目のスタンプ**をもらってください（同じお店は無効）。その場で**応募券の裏面に必要事項を記入**してお店の人に渡して応募完了です。当選者の発表は、賞品の発送をもって代えさせて頂きます。（2026年12月上旬発送予定）