

令和7年度
市税概要



市 久 牛

= 目 次 =

《 賦 課 》

1. 個人市民税	P. 1
2. 法人市民税	P. 7
3. 固定資産税	P. 9
4. 都市計画税	P. 18
5. 軽自動車税	P. 19
6. 市たばこ税	P. 20
7. 市税用語解説	P. 21

《 徴 収 》

1. 市税収入額の推移	P. 22
2. 令和6年度市税滞納額調	P. 23
3. 不納欠損額調	P. 23
4. 市税収入率の推移	P. 24
5. 県民税徴収取扱費に関する調	P. 25
6. 督促状に関する調	P. 25
7. 督促料金に関する調	P. 25
8. 延滞金に関する調	P. 25
9. 口座振替に関する調	P. 26
10. 滞納処分に関する調	P. 27
11. 交付要求	P. 27
12. 茨城租税債権管理機構移管事案に関する調	P. 27
13. 休日・夜間納税相談実績	P. 28
14. 現年度納付方法別集計	P. 28
15. 前期全納報奨金実績状況	P. 29
16. 財産調査件数の推移	P. 29
17. 公売	P. 30
18. 搜索	P. 30

《 賦 課 》

1. 個人市民税

* 資料の基礎となる課税状況調査とは、全国市町村を対象とする統一された調査であり、各年度7月1日時点の課税状況によるものです。

(1) 当初納税義務者数(課税状況調査時)の推移

* 課税状況調査(第2表、第20表)より

年度 区分	R5		R6		R7	
	人数 (人)	前年比 (%)	人数 (人)	前年比 (%)	人数 (人)	前年比 (%)
均等割のみの者	3,496	99.7	6,271	179.4	3,537	56.4
所得割のみの者						
両方納める者	40,926	101.5	38,707	94.6	42,134	108.9
合計	44,422	101.4	44,978	101.3	45,671	101.5
退職者分	66	98.5	52	78.8	75	144.2

(2) 当初調定額(課税状況調査時)の推移

年度 区分	R5		R6		R7	
	調定額 (千円)	前年比 (%)	調定額 (千円)	前年比 (%)	調定額 (千円)	前年比 (%)
均等割	155,477	101.4	134,934	86.8	137,013	101.5
所得割	5,106,798	101.6	4,855,791	95.1	5,549,977	114.3
退職分所得割	17,072	109.2	10,945	64.1	21,451	196.0
合計	5,279,347	101.6	5,001,670	94.7	5,708,441	114.1

(3) 最終納税義務者数の推移

(各年度5月末現在)

年度 区分	R4		R5		R6	
	人数 (人)	前年比 (%)	人数 (人)	前年比 (%)	人数 (人)	前年比 (%)
均等割のみの者	3,540	103.0	3,508	99.1	6,288	179.2
所得割のみの者						
両方納める者	40,562	100.3	44,570	109.9	38,811	87.1
合計	44,102	100.5	48,078	109.0	45,099	93.8
退職者分	171	100.0	177	103.5	169	95.5

(4) 最終調定額の推移

(各年度5月末現在)

年度 区分	R4		R5		R6	
	調定額 (千円)	前年比 (%)	調定額 (千円)	前年比 (%)	調定額 (千円)	前年比 (%)
均等割	154,428	100.5	156,081	101.1	135,877	87.1
所得割	5,055,993	97.4	5,132,128	101.5	4,859,167	94.7
退職分所得割	39,029	63.9	49,231	126.1	40,024	81.3
合計	5,249,450	97.1	5,337,440	101.7	5,035,068	94.3

※令和6年度から森林環境税が導入され、個人住民税の均等割と合わせて年間1,000円が課税される。

(5) 所得別納税義務者1人当り総所得金額及び所得割額 * 課税状況調(第5表～第12表)より

所得区分		R5		R6		R7		
		金額 (千円)	前年比 (%)	金額 (千円)	前年比 (%)	金額 (千円)	前年比 (%)	
総合所得	給与所得者	一人当たり 総所得	3,731	100.7	3,921	105.1	3,838	97.9
		一人当たり 所得割額	132	100.0	130	98.5	136	104.6
	営業等 所得者	一人当たり 総所得	4,691	97.6	5,286	112.7	4,852	91.8
		一人当たり 所得割額	192	94.6	215	112.0	200	93.0
	農業 所得者	一人当たり 総所得	2,964	96.2	3,213	108.4	4,700	146.3
		一人当たり 所得割額	100	105.3	103	103.0	198	192.2
	その他 所得者	一人当たり 総所得	2,146	100.2	2,274	106.0	2,235	98.3
		一人当たり 所得割額	61	101.7	60	98.4	65	108.3
分離	譲渡 所得者	一人当たり 総所得	5,470	112.8	4,928	90.1	5,276	107.1
		一人当たり 所得割額	391	100.5	369	94.4	491	133.1
合計	一人当たり 総所得		3,491	100.7	3,697	105.9	3,603	97.5
	一人当たり 所得割額		124	100.0	125	100.8	131	104.8

* 一人当たり総所得とは、総所得金額等を納税義務者数で割ったものです。

* 一人当たり所得割額とは、所得割額の合計を納税義務者数で割ったものです。

(6) 所得別納税義務者数調

* 課税状況調(第5表～第12表)より

年度 区分		R5		R6		R7	
		人数 (人)	前年比 (%)	人数 (人)	前年比 (%)	人数 (人)	前年比 (%)
総 合 所 得	給与所得者	31,593	101.3	30,404	96.2	32,366	106.5
	営業等所得者	1,257	102.5	1,169	93.0	1,310	112.1
	農業所得者	50	131.6	49	98.0	52	106.1
	その他所得者	7,501	102.0	6,443	85.9	7,684	119.3
分離	譲渡所得者	525	100.0	642	122.3	722	112.5
合 計		40,926	101.5	38,707	94.6	42,134	108.9

(7-1) 特別徴収義務者等に関する調(給与分)

* 課税状況調(第3表)より

年度 区分		R5		R6		R7	
		人数・税額 (人)・(千円)	前年比 (%)	人数・税額 (人)・(千円)	前年比 (%)	人数・税額 (人)・(千円)	前年比 (%)
特別徴収義務者数		8,881	100.8	9,013	101.5	9,152	101.5
納税義務者数		29,222	100.4	29,705	101.7	30,104	101.3
特別 徴 収 税 額	均等割	102,277	100.4	89,115	87.1	90,312	101.3
	所得割	3,925,212	101.1	3,762,391	95.9	4,167,577	110.8
	合 計	4,027,489	101.1	3,851,506	95.6	4,257,889	110.6

(7-2) 特別徴収義務者等に関する調(年金分)

* 課税状況調(第3表)より

年度 区分		R5		R6		R7	
		人数・税額 (人)・(千円)	前年比 (%)	人数・税額 (人)・(千円)	前年比 (%)	人数・税額 (人)・(千円)	前年比 (%)
特別徴収義務者数		5	83.3	6	120.0	5	83.3
納税義務者数		10,144	101.5	10,231	100.9	10,520	102.8
特別 徴 収 税 額	均等割	29,020	101.3	23,826	82.1	25,875	108.6
	所得割	287,968	99.8	248,359	86.2	323,324	130.2
	合 計	316,988	100.0	272,185	85.9	349,199	128.3

* 特別徴収義務者とは、本人の給与および年金から、控除した住民税を本人に代わって納付する事業所、または年金支払者のことをいいます。

課税標準額	10万円以下	10万円～ 100万円	100万円～ 200万円	200万円～ 300万円	300万円～ 400万円	400万円～ 550万円	550万円～ 700万円	700万円～ 1,000万円	1,000万円～ 2,000万円	2,000万円～ 5,000万円	5,000万円～ 1億円	1億円を 超える金額	合 計
納税義務者													
義務の有る人(人)	505	12,088	10,218	5,881	3,567	2,817	1,113	852	447	132	16	2	37,638
義務の無い人(人)	985	634	659	751	250	9	0	0	0	0	0	0	3,288
合 計(人)	1,490	12,722	10,877	6,632	3,817	2,826	1,113	852	447	132	16	2	40,926
所得金額													
総所得金額等	1,086,160	18,934,863	28,221,923	25,541,116	19,765,695	18,720,479	9,301,008	8,917,872	6,825,308	4,260,232	1,052,255	282,589	142,909,500
山林所得金額	0	0	0	0	0	0	0	0	0	0	0	0	0
短期譲渡所得金額	889	2,494	13,275	5,297	1,706	901	0	0	2,073	0	1,462	0	28,097
長期譲渡所得金額	908,067	425,602	318,068	224,991	147,077	110,074	58,006	152,257	225,682	17,788	29,496	0	2,617,108
株式等譲渡所得金額	36,732	35,175	31,766	26,515	25,153	118,830	29,055	6,358	4,535	11,702	0	0	325,821
うち一般株式等	1,146	1,664	223	10,645	7,022	100,435	11	1,634	0	0	0	0	122,780
うち上場株式等	35,586	33,511	31,543	15,870	18,131	18,395	29,044	4,724	4,535	11,702	0	0	203,041
上場株式等配当所得	13,811	11,771	56,797	6,169	7,259	1,268	2,266	4,428	5,780	40,928	5,462	0	155,939
商品先物取引所得	6,104	2,154	21,801	10,972	3,146	17,798	16,539	2,594	5,371	0	0	0	86,479
合 計	2,051,763	19,412,059	28,663,630	25,815,060	19,950,036	18,969,350	9,406,874	9,083,509	7,068,749	4,330,650	1,088,675	282,589	146,122,944
所得控除金額													
雑 損	0	56	1,833	847	73	0	0	0	0	0	0	0	2,809
医 療 費	37,562	269,445	209,512	124,179	84,500	66,789	40,519	42,353	38,305	21,341	1,471	335	936,311
社会保険料	180,735	3,444,458	5,374,208	4,857,007	3,695,364	3,366,201	1,491,605	1,220,779	631,223	188,676	19,811	3,452	24,473,519
小規模共済等掛金	5,646	66,537	97,702	87,676	83,442	75,425	39,188	48,184	39,816	25,008	1,672	0	570,296
生命保険料	27,386	305,606	346,679	271,159	181,139	146,002	58,992	43,907	20,996	6,800	846	112	1,409,624
地震保険料	2,151	26,467	24,417	20,028	15,554	13,747	6,368	5,513	3,164	1,075	83	9	118,576
障 害 者	28,000	218,320	99,920	40,800	33,700	25,320	8,420	8,920	6,200	2,540	300	260	472,700
寡 婦	1,300	28,860	17,420	6,500	1,820	0							55,900
ひとり親	10,200	85,800	63,900	25,500	900	0							186,300
勤 労 学 生	260												260
配 偶 者	59,030	1,238,090	753,630	514,810	368,880	328,090	124,170	19,970					3,406,670
配偶者特別	11,120	137,780	109,830	94,410	62,150	55,550	20,730	1,130					492,700
扶 養	52,850	515,900	536,960	409,850	400,080	353,940	180,720	162,400	80,700	26,550	1,490	780	2,722,220
同居特別障害加算	4,370	32,200	19,320	7,590	6,210	4,830	690	1,610	1,610	690	0	0	79,120
基 礎	636,830	5,467,170	4,674,960	2,850,040	1,639,590	1,213,030	477,300	364,640	190,210	6,350			17,520,120
合 計	1,057,440	11,836,689	12,330,291	9,310,396	6,573,402	5,648,924	2,448,702	1,919,406	1,012,224	279,030	25,673	4,948	52,447,125
課 税 標 準 額	994,323	7,575,370	16,333,339	16,504,664	13,376,634	13,320,426	6,958,172	7,164,103	6,056,525	4,051,620	1,063,002	277,641	93,675,819
算 出 税 額	31,953	439,745	966,490	981,900	796,945	791,660	414,266	424,728	356,118	240,980	62,724	16,658	5,524,167
税額控除													
調整控除額	1,793	32,761	26,053	10,473	5,722	4,233	1,665	1,274	666	30			84,670
配当控除額	6	264	459	333	253	258	143	382	148	554	94	0	2,894
住宅借入金特別	2	4,065	27,553	33,913	8,438	264	0	0	0	0	0	0	74,235
寄附金税額	181	3,881	19,413	32,365	35,760	44,913	24,984	30,677	27,810	18,156	5,780	0	243,920
外国税額控除額	0	3	9	9	11	6	5	0	0	0	0	0	43
税額調整額	3	280	114	0	0	0	0	0	0	0	0	0	397
配当割額	217	777	1,378	804	685	478	397	536	201	2,260	294	0	8,027
株式等譲渡所得割額	9	634	597	165	535	497	43	176	79	271	177	0	3,183
所得割額													
所得税義務有	28,525	390,389	860,178	832,575	706,785	739,215	387,029	391,683	327,214	219,709	56,379	16,658	4,956,339
所得税義務無	1,214	6,648	30,736	71,263	38,756	1,796	0	0	0	0	0	0	150,413
合 計	29,739	397,037	890,914	903,838	745,541	741,011	387,029	391,683	327,214	219,709	56,379	16,658	5,106,752

* 本表中、納税義務者とは所得税の納税義務のことをいいます。

課税標準額	10万円以下	10万円～ 100万円	100万円～ 200万円	200万円～ 300万円	300万円～ 400万円	400万円～ 550万円	550万円～ 700万円	700万円～ 1,000万円	1,000万円～ 2,000万円	2,000万円～ 5,000万円	5,000万円～ 1億円	1億円を 超える金額	合 計
納税義務者													
義務の有る人(人)	107	11,250	10,197	6,253	3,632	2,983	1,123	883	473	121	17	4	37,043
義務の無い人(人)	0	176	563	694	223	8	0	0	0	0	0	0	1,664
合 計(人)	107	11,426	10,760	6,947	3,855	2,991	1,123	883	473	121	17	4	38,707
所得金額													
総所得金額等	32,675	17,077,701	27,903,415	26,800,076	20,055,319	19,852,428	9,418,173	9,220,272	7,248,712	3,845,963	1,120,155	531,767	143,106,656
山林所得金額	0	0	0	2,275	0	0	0	0	0	0	0	0	2,275
短期譲渡所得金額	2,578	0	167	1,058	0	4,251	5,428	0	0	0	0	0	13,482
長期譲渡所得金額	1,091,408	346,085	478,651	314,009	134,969	330,808	121,889	137,215	101,153	43,460	4,013	0	3,103,660
株式等譲渡所得金額	86,620	114,168	57,907	113,470	28,872	110,685	82,923	85,357	64,930	19,093	436,721	0	1,200,746
うち一般株式等	44,226	1,080	2,668	61,412	4,408	72,869	51,683	34,478	25,102	0	436,721	0	734,647
うち上場株式等	42,394	113,088	55,239	52,058	24,464	37,816	31,240	50,879	39,828	19,093	0	0	466,099
上場株式等配当所得	27,241	19,355	8,602	7,555	4,103	8,098	8,190	6,655	5,262	96,688	0	0	191,749
商品先物取引所得	5,277	11,548	8,676	2,007	18,652	17,113	0	4,573	4,847	0	0	0	72,693
合 計	1,245,799	17,568,857	28,457,418	27,240,450	20,241,915	20,323,383	9,636,603	9,454,072	7,424,904	4,005,204	1,560,889	531,767	147,691,261
所得控除金額													
雑 損	0	185	904	964	0	0	0	0	0	0	0	0	2,053
医 療 費	8,864	223,965	192,758	144,949	93,832	79,430	42,505	40,832	42,099	15,202	2,837	920	888,193
社会保険料	18,050	3,108,653	5,369,573	5,165,765	3,801,346	3,625,810	1,539,915	1,299,131	684,219	173,000	24,853	6,767	24,817,082
小規模共済等掛金	640	66,620	95,041	96,626	105,617	96,941	43,596	36,532	51,518	21,802	2,246	0	616,179
生命保険料	2,332	266,102	338,070	277,644	179,910	155,050	58,263	46,098	22,703	6,178	908	217	1,353,475
地震保険料	405	21,588	25,896	22,283	16,638	15,574	7,045	6,061	3,584	997	164	38	120,273
障 害 者	4,000	153,600	102,740	49,500	30,580	24,980	8,460	9,560	7,780	2,240	300	260	394,000
寡 婦	780	27,040	15,340	7,540	1,560	0							52,260
ひとり親	0	60,000	61,200	24,600	2,700	0							148,500
勤 労 学 生	0												0
配 偶 者	7,360	941,930	698,520	491,940	336,820	325,550	116,930	16,130					2,935,180
配偶者特別	0	122,490	112,780	104,850	74,900	59,560	20,740	3,500					498,820
扶 養	3,000	347,150	484,880	425,300	398,890	371,820	198,150	153,110	82,370	23,270	2,200	780	2,490,920
同居特別障害加算	920	13,110	16,560	8,970	6,670	4,830	1,150	2,530	690	690	0	0	56,120
基 礎	39,710	4,909,740	4,623,360	2,984,200	1,656,510	1,283,980	481,170	378,400	201,240	9,500			16,567,810
合 計	86,061	10,261,173	12,137,622	9,805,131	6,705,973	6,043,525	2,517,924	1,991,884	1,096,203	252,879	33,508	8,982	50,940,865
課 税 標 準 額	1,159,738	7,307,684	16,319,796	17,435,319	13,535,942	14,279,858	7,118,679	7,462,188	6,328,701	3,752,325	1,527,381	522,785	96,750,396
算 出 税 額	34,688	422,973	962,115	1,032,706	806,378	842,636	420,518	440,678	374,416	220,357	78,420	31,367	5,667,252
税額控除													
調整控除額	5	27,494	25,185	11,078	5,780	4,480	1,679	1,321	704	39			77,765
配当控除額	0	270	569	716	313	373	317	391	83	423	166	0	3,621
住宅借入金特別	0	2,965	22,536	28,484	7,489	127	0	0	0	0	0	0	61,601
寄附金税額	1,232	4,866	20,725	36,787	40,571	50,248	28,436	34,832	33,312	19,002	5,657	1,501	277,169
外国税額控除額	0	2	2	20	6	17	0	0	7	0	0	0	54
税額調整額	0	41	0	0	0	0	0	0	0	0	0	0	41
配当割額	7	855	1,287	1,572	682	696	943	749	239	2,565	9	0	9,604
株式等譲渡所得割額	328	2,045	947	1,834	755	732	655	594	448	734	121	0	9,193
所得割額													
所得税義務有	32,372	291,356	777,987	823,741	673,910	744,090	372,677	392,014	335,693	197,594	72,467	29,866	4,743,767
所得税義務無	0	2,145	20,436	58,052	29,848	1,475	0	0	0	0	0	0	111,956
合 計	32,372	293,501	798,423	881,793	703,758	745,565	372,677	392,014	335,693	197,594	72,467	29,866	4,855,723

* 本表中、納税義務者とは所得税の納税義務のことをいいます。

課税標準額	10万円以下	10万円～ 100万円	100万円～ 200万円	200万円～ 300万円	300万円～ 400万円	400万円～ 550万円	550万円～ 700万円	700万円～ 1,000万円	1,000万円～ 2,000万円	2,000万円～ 5,000万円	5,000万円～ 1億円	1億円を 超える金額	合 計
納税義務者													
義務の有る人(人)	86	3,433	8,584	6,113	3,566	3,162	1,168	969	502	121	26	3	27,733
義務の無い人(人)	1,425	9,098	2,356	1,009	463	50	0	0	0	0	0	0	14,401
合 計(人)	1,511	12,531	10,940	7,122	4,029	3,212	1,168	969	502	121	26	3	42,134
所得金額													
総所得金額等	1,061,044	18,745,164	28,374,990	27,493,342	20,902,092	21,312,194	9,777,037	10,230,457	7,745,451	3,775,130	1,810,503	612,496	151,839,900
山林所得金額	0	0	0	0	0	0	0	0	0	0	0	0	0
短期譲渡所得金額		2,365	0	3,732	0	17,162	0	783	250	544	0	0	24,836
長期譲渡所得金額	902,801	600,161	458,218	191,605	191,311	142,663	34,584	62,790	3,755,849	165,231	22,909	0	6,528,122
株式等譲渡所得金額	121,100	103,899	130,365	84,082	68,787	82,903	16,772	60,302	115,926	36,367	17,921	0	838,424
うち一般株式等	28,357	3,648	41,578	23,452	4,935	1,975	1,482	18,545	10,657	2,481	0	0	137,110
うち上場株式等	92,743	100,251	88,787	60,630	63,852	80,928	15,290	41,757	105,269	33,886	17,921	0	701,314
上場株式等配当所得	10,026	52,181	20,257	18,914	6,424	10,292	16,689	12,897	20,273	20,738	4,849	0	193,540
商品先物取引所得	2,897	14,935	20,089	13,983	2,493	7,147	356	2,442	355	0	0	0	64,697
合 計	2,097,868	19,518,705	29,003,919	27,805,658	21,171,107	21,572,361	9,845,438	10,369,671	11,638,104	3,998,010	1,856,182	612,496	159,489,519
所得控除金額													
雑 損	0	96	0	0	0	32	0	0	0	0	0	0	128
医 療 費	41,636	288,872	197,782	139,366	105,278	83,568	47,519	49,615	50,556	19,458	3,607	160	1,027,417
社会保険料	170,068	3,401,259	5,474,704	5,295,728	3,944,928	3,902,162	1,603,149	1,452,116	742,937	185,199	36,957	1,578	26,210,785
小規模共済等掛金	7,217	70,665	107,644	121,705	109,268	104,214	49,003	48,701	57,314	23,933	6,777	360	706,801
生命保険料	24,948	289,339	332,238	272,572	185,364	161,343	59,864	50,168	24,167	5,735	1,469	150	1,407,357
地震保険料	1,990	27,664	26,942	23,257	17,821	17,261	6,944	6,894	3,757	969	210	28	133,737
障 害 者	23,160	238,040	110,500	56,340	31,200	28,460	9,280	12,620	6,600	3,960	560	260	520,980
寡 婦	520	32,500	13,780	7,020	1,560	0							55,380
ひとり親	7,800	78,900	68,100	27,300	2,100	0							184,200
勤 労 学 生	2,080												2,080
配 偶 者	52,540	1,218,180	722,710	474,170	332,640	318,890	116,640	17,590					3,253,360
配偶者特別	9,500	121,860	103,640	92,510	79,520	63,340	24,260	2,650					497,280
扶 養	38,640	490,370	522,250	424,760	427,670	393,050	196,240	192,880	81,460	24,420	3,360	780	2,795,880
同居特別障害加算	2,300	31,280	18,400	11,500	5,750	5,750	1,840	2,530	1,150	230	0	0	80,730
基 礎	646,300	5,384,460	4,699,760	3,059,880	1,731,180	1,379,010	501,810	415,380	212,280	10,360			18,040,420
合 計	1,028,699	11,673,485	12,398,450	10,006,108	6,974,279	6,457,080	2,616,549	2,251,144	1,180,221	274,264	52,940	3,316	54,916,535
課 税 標 準 額	1,069,169	7,845,220	16,605,469	17,799,550	14,196,828	15,115,281	7,228,889	8,118,527	10,457,883	3,723,746	1,803,242	609,180	104,572,984
算 出 税 額	33,815	446,744	976,989	1,058,386	843,557	899,384	431,625	482,680	510,592	216,750	106,823	36,551	6,043,896
税額控除													
調整控除額	1,766	32,644	25,997	11,272	6,040	4,811	1,752	1,450	743	43			86,518
配当控除額	17	327	697	634	513	566	507	478	291	1,002	108	3,053	8,193
住宅借入金特別	2	3,378	22,620	25,645	7,297	139	0	0	0	0	0	0	59,081
寄附金税額	216	5,056	21,661	39,887	44,103	54,311	32,974	42,346	39,633	18,618	9,824	5,494	314,123
外国税額控除額	0	0	6	33	18	28	0	0	28	0	0	0	113
税額調整額	2	200	136	0	0	0	0	0	0	0	0	0	338
配当割額	57	1,412	1,887	1,710	1,108	1,001	598	946	368	785	254	0	10,126
株式等譲渡所得割額	186	1,388	1,851	1,575	1,205	2,083	198	419	1,095	1,412	1,572	0	12,984
所得割額													
所得税義務有	29,057	181,155	743,392	864,086	702,214	824,777	395,530	435,504	467,738	194,890	95,065	28,004	4,961,412
所得税義務無	2,506	221,038	158,718	113,544	81,047	11,620	0	0	0	0	0	0	588,473
合 計	31,563	402,193	902,110	977,630	783,261	836,397	395,530	435,504	467,738	194,890	95,065	28,004	5,549,885

* 本表中、納税義務者とは所得税の納税義務のことをいいます。

2. 法人市民税

* 資料の基礎となる課税状況調とは、全国市町村を対象とする統一された調査であり、各年度7月1日時点の課税状況によるものです。

(1) 段階別納税義務者数の推移

課税状況調(1表)より

年 度 区 分	R5		R6		R7	
	法人数	前年比 (%)	法人数	前年比 (%)	法人数	前年比 (%)
資本金50億円超 従業員50人以上	18	100.0	17	94.4	17	100.0
資本金10億円超50億以下 従業員50人以上	2	100.0	2	100.0	2	100.0
資本金10億円超 従業員50人以下	106	101.9	105	99.1	105	100.0
資本金1億円超10億以下 従業員50人以上	7	87.5	8	114.3	10	125.0
資本金1億円超10億以下 従業員50人以下	75	101.4	75	100.0	81	108.0
資本金1千万円超1億円以下 従業員50人以上	21	95.5	21	100.0	24	114.3
資本金1千万円超1億円以下 従業員50人以下	263	100.0	267	101.5	268	100.4
資本金1千万円以下 従業員50人以上	12	109.1	15	125.0	12	80.0
資本金1千万円以下 従業員50人以下	1,226	101.3	1,282	104.6	1,273	99.3
合 計	1,730	101.1	1,792	103.6	1,792	100.0

(2) 申告件数及び調定額の推移

年度 区分	R4				R5				R6				
	現年度	過年度	計	前年比 (%)	現年度	過年度	計	前年比 (%)	現年度	過年度	計	前年比 (%)	
申告件数	2,262	187	2,449	100.6	2,298	242	2,540	103.7	2,408	159	2,567	101.1	
調定額 (千円)	法人 税割	220,885	2,282	223,167	101.0	232,345	5,524	237,869	106.6	244,449	2,266	246,715	103.7
	均 等 割 額	205,543	2,720	208,263	102.5	199,007	2,341	201,348	96.7	211,936	2,334	214,270	106.4
	合 計	426,428	5,002	431,430	101.7	431,352	7,865	439,217	101.8	456,385	4,600	460,985	105.0

3. 固定資産税

* 資料の基礎となる概要調書とは、全国市町村を対象とする統一された調査であり、当初課税に基づき作成されたものです。

(1) 当初資産別納税義務者の推移

(免税点以上のもの)
概要調書(第1表、第21表、第69表)より

年度 区分	R5	前年比	R6	前年比	R7	前年比
土地	28,980	100.0	29,014	100.1	29,105	100.3
家屋	29,321	100.5	29,456	100.5	29,656	100.7
償却資産	760	103.3	797	104.9	869	109.0

(単位:件、%)

(2) 当初調定額の推移

年度 区分	R5	前年比	R6	前年比	R7	前年比
土地	1,568,903	99.8	1,568,887	100.0	1,566,748	99.9
家屋	2,458,156	101.7	2,420,362	98.5	2,468,900	102.0
償却資産	876,475	96.1	1,069,174	122.0	1,028,773	96.2
合計	4,903,534	100.0	5,058,423	103.2	5,064,421	100.1

(単位:千円、%)

(3) 当初調定時納税義務者 個人・法人別(都市計画税含む)

(免税点以上のもの)

年度 区分	R5	前年比	R6	前年比	R7	前年比
個人	34,420	99.9	34,420	100.0	34,496	100.2
法人	1,578	104.1	1,611	102.1	1,705	105.8
合計	35,998	100.1	36,031	100.1	36,201	100.5

(単位:人、%)

注5) 免税点 P21 市税用語解説参照

(4-2) 土地の筆数、地積、評価額等

(免税点以上のもの)
概要調書(第2表)より

年度		令和5年度					
地目	区分	筆数 (筆)	地積(A) (㎡)	評価額(B) (千円)	課税標準額 (千円)	平均価格 (B)/(A) (円/㎡)	最高価格 (円/㎡)
田	一般田	4,974	5,676,841	701,905	699,491	124	132
	介在田 市街化区域田	4	2,705	21,550	7,183	7,967	17,429
	計	4,978	5,679,546	723,455	706,674		
畑	一般畑	9,911	11,209,105	588,773	588,159	53	73
	介在畑 市街化区域畑	377	214,393	2,400,221	792,675	11,195	43,452
	計	10,288	11,423,498	2,988,994	1,380,834		
宅地	小規模住宅用地	32,939	5,700,623	152,181,964	25,363,615	26,696	77,094
	一般住宅用地	16,643	2,984,019	42,975,683	14,324,925	14,402	72,709
	商業地等 非住宅用地	6,599	3,997,388	91,278,032	61,247,039	22,834	76,186
	計	56,181	12,682,030	286,435,679	100,935,579		
池沼							
山林	一般山林	6,858	9,477,351	339,275	339,275	36	36
	介在山林	147	104,074	49,458	36,116	475	2,351
	計	7,005	9,581,425	388,733	375,391		
牧場		135	485,249	34,938	34,938	72	72
原野		956	335,455	6,461	6,461	19	35
雑種地	ゴルフ場の用地	120	491,529	594,750	416,325	1,210	1,210
	その他の雑種地	5,491	3,926,381	12,246,548	8,501,606	3,119	47,864
	計	5,611	4,417,910	12,841,298	8,917,931		
合計		85,154	44,605,113	303,419,558	112,357,808		

注1) 介在山林

注2) 介在田、畑 P21 市税用語解説参照

(4-3) 土地の筆数、地積、評価額等

(免税点以上のもの)
概要調書(第2表)より

年度		令和6年度					
地目	区分	筆数 (筆)	地積(A) (㎡)	評価額(B) (千円)	課税標準額 (千円)	平均価格 (B)/(A) (円/㎡)	最高価格 (円/㎡)
田	一般田	4,959	5,648,768	698,515	695,759	124	132
	介在田 市街化区域田	2	2,292	15,200	5,037	6,632	8,282
	計	4,961	5,651,060	713,715	700,796		
畑	一般畑	9,845	11,107,059	583,674	582,638	53	73
	介在畑 市街化区域畑	359	204,871	2,235,180	737,861	10,910	43,645
	計	10,204	11,311,930	2,818,854	1,320,499		
宅地	小規模住宅用地	33,149	5,724,452	153,407,153	25,565,851	26,799	77,210
	一般住宅用地	16,733	2,981,058	42,621,834	14,201,500	14,298	72,946
	商業地等 非住宅用地	6,478	3,977,215	91,549,389	60,808,003	23,018	77,694
	計	56,360	12,682,725	287,578,376	100,575,354		
池沼							
山林	一般山林	6,792	9,310,699	333,277	333,277	36	36
	介在山林	145	89,994	50,660	36,408	563	2,350
	計	6,937	9,400,693	383,937	369,685		
牧 場		135	485,249	34,938	34,938	72	72
原 野		951	337,238	6,494	6,494	19	35
雑種地	ゴルフ場の用地	120	492,122	600,389	416,827	1,220	1,220
	その他の雑種地	5,636	4,175,581	12,907,423	8,958,822	3,091	44,399
	計	5,756	4,667,703	13,507,812	9,375,649		
合 計		85,304	44,536,598	305,044,126	112,383,415		

注1) 介在山林

注2) 介在田、畑 P21 市税用語解説参照

(4-3) 土地の筆数、地積、評価額等

(免税点以上のもの)
概要調書(第2表)より

年度		令和7年度					
地目	区分	筆数 (筆)	地積(A) (㎡)	評価額(B) (千円)	課税標準額 (千円)	平均価格 (B)/(A) (円/㎡)	最高価格 (円/㎡)
田	一般田	4,897	5,613,543	694,992	693,292	124	132
	介在田 市街化区域田	2	2,292	15,200	5,067	6,632	8,282
	計	4,899	5,615,835	710,192	698,359		
畑	一般畑	9,655	10,941,335	575,186	574,249	53	73
	介在畑 市街化区域畑	371	211,662	2,381,850	766,582	11,253	49,706
	計	10,026	11,152,997	2,957,036	1,340,831		
宅地	小規模住宅用地	33,363	5,752,943	154,264,566	25,709,848	26,815	77,210
	一般住宅用地	16,836	2,981,705	42,521,088	14,170,387	14,261	72,946
	商業地等 非住宅用地	6,386	3,956,398	90,683,274	60,218,585	22,921	77,694
	計	56,585	12,691,046	287,468,928	100,098,820		
池沼							
山林	一般山林	6,929	9,317,331	333,526	333,526	36	36
	介在山林	147	106,637	50,041	36,163	469	2,350
	計	7,076	9,423,968	383,567	369,689		
牧 場		131	456,256	32,850	32,850	72	72
原 野		980	352,354	6,781	6,781	19	35
雑種地	ゴルフ場の用地	121	493,634	602,233	418,108	1,220	1,220
	その他の雑種地	5,722	4,319,430	13,354,576	9,271,143	3,092	47,559
	計	5,843	4,813,064	13,956,809	9,689,251		
合 計		85,540	44,505,520	305,516,163	112,236,581		

注1) 介在山林

注2) 介在田、畑 P21 市税用語解説参照

(5) 木造家屋・非木造家屋の構成比

(免税点以上のもの)
概要調書(第22表)より

年度	区分	棟数 (棟)	構成比 (%)	床面積 (㎡)	構成比 (%)	評価額 (千円)	構成比 (%)
	種別						
R5	木造	26,141	77.3	2,915,722	57.0	78,801,149	43.4
	非木造	7,675	22.7	2,202,572	43.0	102,811,513	56.6
	計	33,816	100.0	5,118,294	100.0	181,612,662	100.0
R6	木造	26,258	77.3	2,933,173	57.1	78,584,490	44.0
	非木造	7,702	22.7	2,207,886	42.9	100,104,285	56.0
	計	33,960	100.0	5,141,059	100.0	178,688,775	100.0
R7	木造	26,340	77.3	2,949,541	57.0	80,830,080	44.3
	非木造	7,732	22.7	2,220,923	43.0	101,830,890	55.7
	計	34,072	100.0	5,170,464	100.0	182,660,970	100.0

(6) 木造家屋の棟数、床面積、評価額等調

(免税点以上のもの)
概要調書(第24表)より

種別	年度	棟数(A) (棟)	床面積(B) (㎡)	評価額(C) (千円)	1棟あたり 平均床面積(㎡) (B)/(A)	㎡あたり 平均価格(円) (C)/(B)
専用住宅	R5	21,724	2,513,757	71,038,723	115.71	28,260
	R6	21,870	2,530,576	70,893,952	115.71	28,015
	R7	21,990	2,545,643	72,945,485	115.76	28,655
併用住宅	R5	661	92,577	1,637,659	140.06	17,690
	R6	657	91,667	1,583,261	139.52	17,272
	R7	653	91,260	1,593,518	139.75	17,461
事務所・店舗	R5	433	49,611	1,369,583	114.58	27,606
	R6	429	49,286	1,347,361	114.89	27,338
	R7	435	50,144	1,430,636	115.27	28,531
工場・倉庫	R5	150	13,446	95,522	89.64	7,104
	R6	181	14,545	108,509	80.36	7,460
	R7	181	15,219	137,716	84.08	9,049
その他の家屋	R5	3,173	246,331	4,659,662	77.63	18,916
	R6	3,121	247,099	4,651,407	79.17	18,824
	R7	3,081	247,275	4,722,725	80.26	19,099
合計	R5	26,141	2,915,722	78,801,149	111.54	27,026
	R6	26,258	2,933,173	78,584,490	111.71	26,792
	R7	26,340	2,949,541	80,830,080	111.98	27,404

* その他の家屋は共同住宅、旅館・料亭・ホテル、劇場・病院、公衆浴場、土蔵、附属家

* 店舗は事務所・銀行・店舗

(7) 非木造家屋の棟数、床面積、評価額等調

(免税点以上のもの)
概要調書(第25表～第30表)より

種別	年度	棟数(A) (棟)	床面積(B) (㎡)	評価額(C) (千円)	1棟あたり 平均床面積(㎡) (B)/(A)	㎡あたり 平均価格(円) (C)/(B)
住宅・アパート	R5	5,537	1,105,930	50,791,325	199.73	45,926
	R6	5,560	1,108,938	49,562,281	199.45	44,693
	R7	5,583	1,120,249	50,926,944	200.65	45,460
事務所・店舗・銀行	R5	674	386,358	21,695,203	573.23	56,153
	R6	671	389,725	21,466,562	580.81	55,081
	R7	669	389,889	21,629,663	582.79	55,476
その他の家屋	R5	1,464	710,284	30,324,985	485.17	42,694
	R6	1,471	709,223	29,075,442	482.14	40,996
	R7	1,480	710,785	29,274,283	480.26	41,186
合計	R5	7,675	2,202,572	102,811,513	286.98	46,678
	R6	7,702	2,207,886	100,104,285	286.66	45,339
	R7	7,732	2,220,923	101,830,890	287.24	45,851

(8) 新增築家屋年度別調

①木造家屋

概要調書(第31表)より

年度	区分	棟数 (棟)	床面積(A) (m ²)	評価額(B) (千円)	平均価格(B)／(A) (円／m ²)
R5		261 (1)	29,520 (20)	2,305,645 (1,450)	78,105 (72,500)
R6		250 (3)	28,784 (45)	2,509,071 (4,097)	87,169 (91,044)
R7		248 (3)	27,896 (136)	2,410,864 (12,001)	86,423 (88,243)

* ()内は増築分の内書き

②非木造家屋

概要調書(第32表)より

年度	区分	棟数 (棟)	床面積(A) (m ²)	評価額(B) (千円)	平均価格(B)／(A) (円／m ²)
R5		40 (0)	7,977 (0)	669,325 (0)	83,907 (0)
R6		37 (0)	6,024 (0)	543,952 (0)	90,297 (0)
R7		52 (1)	17,729 (1,348)	1,844,865 (168,452)	104,059 (124,964)

* ()内は増築分の内書き

(9) 減少分家屋年度別調

①木造家屋

概要調書(第33表)より

年度	区分	棟数 (棟)	床面積(A) (m ²)	評価額(B) (千円)	平均価格(B)／(A) (円／m ²)
R5		155	11,458	155,250	13,549
R6		161	12,377	161,578	13,055
R7		202	14,298	189,251	13,236

②非木造家屋

概要調書(第34表)より

年度	区分	棟数 (棟)	床面積(A) (m ²)	評価額(B) (千円)	平均価格(B)／(A) (円／m ²)
R5		21	2,799	71,435	25,522
R6		26	4,603	63,797	13,860
R7		24	4,002	74,608	18,643

(10) 家屋の軽減税額等調

1 新築住宅の固定資産税の減額

概要調書(第37表)より

区分 年度	一般住宅 3年間(5年間) 法附則第15条の6第1項 法附則第15条の7第1項			中高層建築住宅 5年間(7年間) 法附則第15条の6第2項 法附則第15条の7第2項			サービス付き高齢者向け住宅 5年間 法附則第15条の8第2項			軽減税額 合計 (千円)
	個数 (棟)	床面積 (㎡)	軽減税額 (千円)	個数 (棟)	床面積 (㎡)	軽減税額 (千円)	個数 (棟)	床面積 (㎡)	軽減税額 (千円)	
R5	1,126 (465)	117,768 (52,142)	65,400 (29,428)	252 (2)	20,054 (239)	14,512 (118)	0 0	0 0	0 0	79,912 (29,546)
R6	1,075 (449)	110,846 (49,495)	63,053 (28,483)	248 (2)	19,804 (239)	13,310 (132)	0 0	0 0	0 0	76,363 (28,615)
R7	1,063 (437)	105,827 (47,719)	63,456 (28,849)	328 (2)	26,283 (239)	18,411 (132)	0 0	0 0	0 0	81,867 (28,981)

* マンション(中高層建築住宅)は1区画=1棟で計算

* 長期優良は()書き

2 改修に伴う固定資産税の減額

各年の3月末申請実績

区分 年度	耐震改修に伴う減額 1年間 法附則第15条の9第1項			バリアフリー改修に伴う減額 1年間 法附則第15条の9第4項			省エネ改修に伴う減額 1年間 法附則第15条の9第9項			軽減税額 合計 (千円)
	個数 (棟)	床面積 (㎡)	軽減税額 (千円)	個数 (棟)	床面積 (㎡)	軽減税額 (千円)	個数 (棟)	床面積 (㎡)	軽減税額 (千円)	
R5	0	0	0	0	0	0	1	111	10	10
R6	0	0	0	2	200	22	2	214	30	52
R7	0	0	0	3	289	28	0	0	0	28

(11) 償却資産の種類別決定価格、課税標準額調

概要調書(第70表)より

年度 種類		R5			R6			R7		
		決定価格 (千円)	課税標準額 (千円)	前年比 (%)	決定価格 (千円)	課税標準額 (千円)	前年比 (%)	決定価格 (千円)	課税標準額 (千円)	前年比 (%)
市長が決定したもの	構 築 物	9,994,962	9,994,727	105.0	9,519,121	9,518,887	95.2	10,561,021	10,560,786	110.9
	機 械 及 び 装 置	33,271,669	30,743,409	89.6	45,450,366	45,283,205	147.3	41,401,076	41,195,323	91.0
	車 両 及 び 運 搬 具	220,097	220,097	129.2	205,843	205,843	93.5	174,119	174,119	84.6
	工 具 器 具 及 び 備 品	6,835,421	6,797,870	106.9	6,737,142	6,721,919	98.9	7,102,865	7,084,675	105.4
	小 計	50,322,149	47,756,103	94.9	61,912,472	61,729,854	129.3	59,239,081	59,014,903	95.6
総務大臣が決定し配分したもの		15,697,605	14,908,016	100.1	15,393,461	14,708,984	98.7	15,197,252	14,559,913	99.0
県知事が決定し配分したもの		0	0	0.0	0	0	0.0	0	0	0.0
合 計		66,019,754	62,664,119	96.1	77,305,933	76,438,838	122.0	74,436,333	73,574,816	96.3

注3) 総務大臣が決定し、配分したもの P21 市税用語解説参照
 注4) 県知事が決定し、配分したもの P21 市税用語解説参照
 * 前年比は課税標準額

(12) 償却資産の課税標準額が1億円以上の納税義務者数等調

概要調書(第79表)より

年度 区分	R5	前年比 (%)	R6	前年比 (%)	R7	前年比 (%)
件 数 (件)	70	101.4	78	111.4	76	97.4
課 税 標 準 額 (千円)	52,916,206	94.4	66,824,956	126.3	62,292,610	93.2
総額に対する割合(%)	84.0		87.0		84.3	

4. 都市計画税

(1) 資産別納税義務者の推移

〈免税点以上のもの〉
概要調書(第52表)より

年度 区分	R5	前年比	R6	前年比	R7	前年比
土地	22,525	100.1	22,572	100.2	22,636	100.3
家屋	23,549	100.5	23,671	100.5	23,857	100.8
合計 (実数)	27,515	100.0	27,550	100.1	27,661	100.4

(単位:千円, %)

(2) 当初調定額の推移(現年課税分)

年度 区分	R5	前年比	R6	前年比	R7	前年比
土地	355,665	99.8	356,593	100.3	356,425	100.0
家屋	448,479	101.5	440,890	98.3	450,832	102.3
合計	804,144	100.7	797,483	99.2	807,257	101.2

(単位:千円, %)

5. 軽自動車税

(1) (種別割) 年度別車種別課税台数の推移

単位: 台、%、円

車 種		年 度	税額(円)	R5		R6		R7			
				課税台数	前年比(%)	課税台数	前年比(%)	課税台数	前年比(%)		
原 動 機 付 自 転 車	50cc以下のもの		2,000	1,610	96.6	1,569	97.5	1,522	97.0		
	特定小型原付		2,000			4	皆増	0	皆減		
	90cc以下のもの		2,000	181	101.1	180	99.4	187	103.9		
	125cc以下のもの		2,400	571	109.8	597	104.6	599	100.3		
	ミ ニ カ ー		3,700	42	100.0	52	123.8	51	98.1		
	小 計			2,404	99.8	2,402	99.9	2,359	98.2		
一 軽 自 動 車 及 び 小 型 特 殊 自 動 車	三 輪 車	二輪車(側車付のものを含む)		3,600	781	104.6	789	101.0	813	103.0	
		三輪車(旧税率適用分)		3,100	0	0.0	0	0.0	0	0.0	
		三輪車(新税率適用分)		3,900	0	0.0	0	0.0	0	0.0	
		三輪車(重課適用分)		4,600	1	100.0	1	100.0	1	100.0	
		三輪車(75%軽課適用分)		1,000	0	0.0	0	0.0	0	0.0	
		三輪車(50%軽課適用分)		2,000	0	0.0	0	0.0	0	0.0	
		三輪車(25%軽課適用分)		3,000	0	0.0	0	0.0	0	0.0	
		三 輪 車 計			1	100.0	1	100.0	1	100.0	
	四 輪 車	旧 税 率 適 用 分	乗 用	営業用	5,500	1	皆増	9	900.0	11	122.2
				自家用	7,200	5,175	86.6	4,419	85.4	3,621	81.9
			貨 物 用	営業用	3,000	61	85.9	44	72.1	41	93.2
				自家用	4,000	637	83.6	505	79.3	372	73.7
		小 計			5,874	86.3	4,977	84.7	4,045	81.3	
		新 税 率 適 用 分	乗 用	営業用	6,900	1	100.0	2	200.0	5	250.0
				自家用	10,800	7,805	114.1	8,764	112.3	9,594	109.5
			貨 物 用	営業用	3,800	74	134.5	94	127.0	112	119.1
				自家用	5,000	1,129	115.7	1,290	114.3	1,383	107.2
		小 計			9,009	114.4	10,150	112.7	11,094	109.3	
		重 課 適 用 分	乗 用	営業用	8,200	3	皆増	7	233.3	10	142.9
				自家用	12,900	3,857	105.9	3,951	102.4	4,177	105.7
	貨 物 用		営業用	4,500	45	136.4	42	93.3	44	104.8	
			自家用	6,000	1,458	103.0	1,455	99.8	1,445	99.3	
	小 計			5,363	105.3	5,455	101.7	5,676	104.1		
	7 5 % 軽 課 分	乗 用	営業用	1,800	0	0.0	0	0.0	0	0.0	
			自家用	2,700	32	皆増	17	53.1	3	17.6	
		貨 物 用	営業用	1,000	2	100.0	0	皆減	0	0.0	
			自家用	1,300	0	0.0	0	0.0	4	皆増	
	小 計			34	1,700.0	17	50.0	7	41.2		
	5 0 % 軽 課 分	乗 用	営業用	3,500	0	0.0	0	0.0	0	0.0	
			自家用								
貨 物 用		営業用									
		自家用									
小 計			0	0.0	0	0.0	0	0.0			
2 5 % 軽 課 分	乗 用	営業用	5,200	0	0.0	1	皆増	0	皆減		
		自家用									
	貨 物 用	営業用									
		自家用									
小 計			0	0.0	1	皆増	0	皆減			
四 輪 車 計			20,280	102.6	20,600	101.6	20,822	101.1			
農耕作業用		1,600	412	99.0	402	97.6	408	101.5			
その他(小型特殊自動車)		4,700	52	120.9	56	107.7	57	101.8			
小 計			21,526	102.6	21,848	101.5	22,101	101.2			
二輪の小型自動車		6,000	1,175	104.4	1,240	105.5	1,233	99.4			
合 計			25,105	102.4	25,490	101.5	25,693	100.8			
当初調定額(千円)			204,920	104.4	211,809	103.4	217,876	102.9			

課税状況調(第33表)より

(2) (環境性能割) 年度別課税台数及び調定額の推移

年度	R4	R5	R6
課税台数(台)	464	400	560
調定額(円)	9,462,700	9,170,800	11,716,200

※令和4年1月1日以降に取得した自家用の乗用軽自動車に関しては、軽自動車税(環境性能割)の税率を1%分軽減する特例措置(臨時的軽減)が廃止されている。

6. 市たばこ税

(1) 税率の推移

年度		R4		R5		R6	
税率 (円/千 本)	税率 適用月	6,552	変更なし	6,552	変更なし	6,552	変更なし

(2) 月別売渡本数及び調定額の推移

年度		R4	R5	R6
たばこ 売渡 し本 数 (本)	3月	6,651,200	7,151,400	6,480,595
	4月	6,538,646	6,367,102	6,580,320
	5月	6,533,479	7,001,114	7,158,958
	6月	6,711,443	6,824,900	6,134,395
	7月	6,639,776	6,769,848	6,896,425
	8月	6,928,255	6,844,280	6,848,682
	9月	6,776,329	6,637,319	6,477,618
	10月	6,558,158	6,534,610	6,683,681
	11月	6,589,793	6,474,864	6,554,818
	12月	7,003,038	6,572,785	6,624,482
	1月	6,165,654	6,332,871	6,503,903
	2月	6,088,796	6,102,631	5,896,009
	合計	79,184,567	79,613,724	78,839,886
調定額累計(千円)		518,817	521,629	516,559
月平均額		43,200	43,400	43,000

* 市税用語解説(固定資産税、償却資産、都市計画税)

注1) 介在山林

山林育成(生産)等の、本来の山林の要件の条件下にないもの
課税については、周辺と均衡のとれた評価をし課税する
(例 宅地の中に介在する山林)

注2) 介在田、畑

農地法の規定による、宅地等への転用の許可又は届出のあった田・畑

注3) 総務大臣が決定し、配分したもの

法第389条第1項に規定される償却資産のうち、関係市町村が2以上の道府県に係るもの
については一括で計算課税された後、それぞれの市町村の持分に応じて総務大臣から配分される税額
(例 鉄道車両や線路、電気、ガス、電話に係る広域施設等)

注4) 県知事が決定し、配分したもの

法第389条第1項に規定される償却資産のうち、関係市町村が同一県内にあるものについては
一括で計算課税された後、それぞれの市町村の持分に応じて県知事から配分される税額
(例 ケーブルテレビの施設等)

注5) 免税点

市町村の区域内に同一人が所有するすべての土地、家屋、償却資産の課税標準額の合計額が、
それぞれ次の金額に満たない場合は、固定資産税が課税されない。

土地 30万円 家屋 20万円 償却資産 150万円

また、固定資産税が免税点未満のものは、都市計画税が課税されない。

《 徵 収 》

1. 市税収入額の推移

(単位：千円、%)

区 分	R4				R5				R6			
	調定額	収入額	収入率	前年比	調定額	収入額	収入率	前年比	調定額	収入額	収入率	前年比
市 民 税	5,931,430	5,680,050	95.8	97.3	6,003,748	5,771,301	96.1	101.6	5,718,665	5,491,912	96.0	95.2
個人	5,487,917	5,247,741	95.6	97.0	5,554,246	5,334,089	96.0	101.6	5,245,004	5,032,205	95.9	94.3
現年度	5,249,450	5,191,265	98.9	97.0	5,337,440	5,278,748	98.9	101.7	5,035,068	4,983,439	99.0	94.4
滞納繰越	238,467	56,476	23.7	98.9	216,806	55,341	25.5	98.0	209,936	48,766	23.2	88.1
法人	443,513	432,309	97.5	101.7	449,502	437,212	97.3	101.1	473,661	459,707	97.1	105.1
現年度	431,429	429,123	99.5	101.5	439,216	436,099	99.3	101.6	460,885	458,588	99.5	105.2
滞納繰越	12,084	3,186	26.4	124.1	10,286	1,113	10.8	34.9	12,776	1,119	8.8	100.5
固定資産税	5,076,926	4,913,181	96.8	100.5	5,065,672	4,906,839	96.9	99.9	5,212,703	5,051,336	96.9	102.9
固定資産税	5,075,252	4,911,507	96.8	100.5	5,064,125	4,905,292	96.9	99.9	5,211,140	5,049,773	96.9	102.9
現年度	4,902,484	4,859,958	99.1	100.5	4,904,994	4,865,886	99.2	100.1	5,060,544	5,018,006	99.2	103.1
滞納繰越	172,768	51,549	29.8	100.6	159,131	39,406	24.8	76.4	150,596	31,767	21.1	80.6
交付金	1,674	1,674	100.0	98.4	1,547	1,547	100.0	92.4	1,563	1,563	100.0	101.0
軽自動車税	224,232	203,658	90.8	106.7	233,322	212,604	91.1	104.4	242,493	221,454	91.3	104.2
現年度	196,348	191,351	97.5	104.4	204,871	200,027	97.6	104.5	211,733	206,516	97.5	103.2
滞納繰越	18,421	2,844	15.4	110.1	19,280	3,406	17.7	119.8	19,044	3,222	16.9	94.6
環境性能割	9,463	9,463	100.0	188.1	9,171	9,171	100.0	96.9	11,716	11,716	100.0	127.8
たばこ税	518,817	518,817	100.0	106.6	521,629	521,629	100.0	100.5	516,559	516,559	100.0	99.0
特別土地保有税	0	0	0.0	0.0	0	0	0.0	0.0	0	0	0.0	0.0
現年度	0	0	0.0	0.0	0	0	0.0	0.0	0	0	0.0	0.0
滞納繰越	0	0	0.0	0.0	0	0	0.0	0.0	0	0	0.0	0.0
都市計画税	826,097	799,332	96.8	101.4	830,821	804,785	96.9	100.7	822,346	796,260	96.8	98.9
現年度	797,938	790,913	99.1	101.4	804,808	798,343	99.2	100.9	797,656	791,049	99.2	99.1
滞納繰越	28,159	8,419	29.9	100.5	26,013	6,442	24.8	76.5	24,690	5,211	21.1	80.9
現年度計	12,107,603	11,992,564	99.0	99.4	12,223,676	12,111,450	99.1	101.0	12,095,724	11,987,436	99.1	99.0
滞納繰越計	469,899	122,474	26.1	100.5	431,516	105,708	24.5	86.3	417,042	90,085	21.6	85.2
市 税 計	12,577,502	12,115,038	96.3	99.4	12,655,192	12,217,158	96.5	100.8	12,512,766	12,077,521	96.5	98.9
国民健康保険税	1,774,336	1,373,151	77.4	88.1	1,675,220	1,308,440	78.1	95.3	1,592,912	1,249,190	78.4	95.5
現年度	1,364,461	1,285,541	94.2	88.1	1,300,468	1,223,366	94.1	95.2	1,259,756	1,180,711	93.7	96.5
滞納繰越	409,875	87,610	21.4	89.0	374,752	85,074	22.7	97.1	333,156	68,479	20.6	80.5
合 計	14,351,838	13,488,189	94.0	98.1	14,330,412	13,525,598	94.4	100.3	14,105,678	13,326,711	94.5	98.5
現年度	13,472,064	13,278,105	98.6		13,524,144	13,334,816	98.6		13,355,480	13,168,147	98.6	
滞納繰越	879,774	210,084	23.9		806,268	190,782	23.7		750,198	158,564	21.1	

* 前年比は、収入額の比較である

* 令和元年度より軽自動車税環境性能割が新設

2. 令和6年度市税滞納額調

(単位：千円)

年度 税目	合計		年度別内訳表					
			R4以前		R5		R6	
	件数	税額	件数	税額	件数	税額	件数	税額
市民税	11,647	205,475	6,200	106,829	2,152	40,373	3,295	58,273
個人	11,527	196,911	6,131	102,177	2,134	39,243	3,262	55,491
法人	120	8,564	69	4,652	18	1,130	33	2,782
固定資産税	10,822	173,796	6,383	94,884	1,703	28,392	2,736	50,520
軽自動車税	2,683	19,066	1,562	10,358	452	3,397	669	5,311
特別土地保有税	0	0	0	0	0	0	0	0
計	25,152	398,337	14,145	212,071	4,307	72,162	6,700	114,104
国民健康保険税	22,681	310,786	13,069	173,961	3,614	53,531	5,998	83,294
合計	47,833	709,123	27,214	386,032	7,921	125,693	12,698	197,398

3. 不納欠損額調

(単位：千円)

年度 税目	R4			R5			R6		
	件数	税額	前年比	件数	税額	前年比	件数	税額	前年比
市民税	794	14,228	113.9	673	12,860	90.4	1,389	25,761	200.3
個人	777	13,331	109.9	668	12,549	94.1	1,357	19,878	158.4
法人	17	897	254.1	5	311	34.7	32	5,883	1,891.6
固定資産税	428	6,195	57.2	544	9,681	156.3	1,031	15,097	155.9
軽自動車税	223	1,268	140.0	256	1,597	125.9	312	2,071	129.7
特別土地保有税	0	0	0.0	0	0	0.0	0	0	0.0
計	1,445	21,691	89.6	1,473	24,138	111.3	2,732	42,929	177.8
国民健康保険税	2,023	26,232	78.7	2,143	33,733	128.6	2,872	37,541	111.3
合計	3,468	47,923	83.3	3,616	57,871	120.8	5,604	80,470	139.1

4. 市税収入率の推移

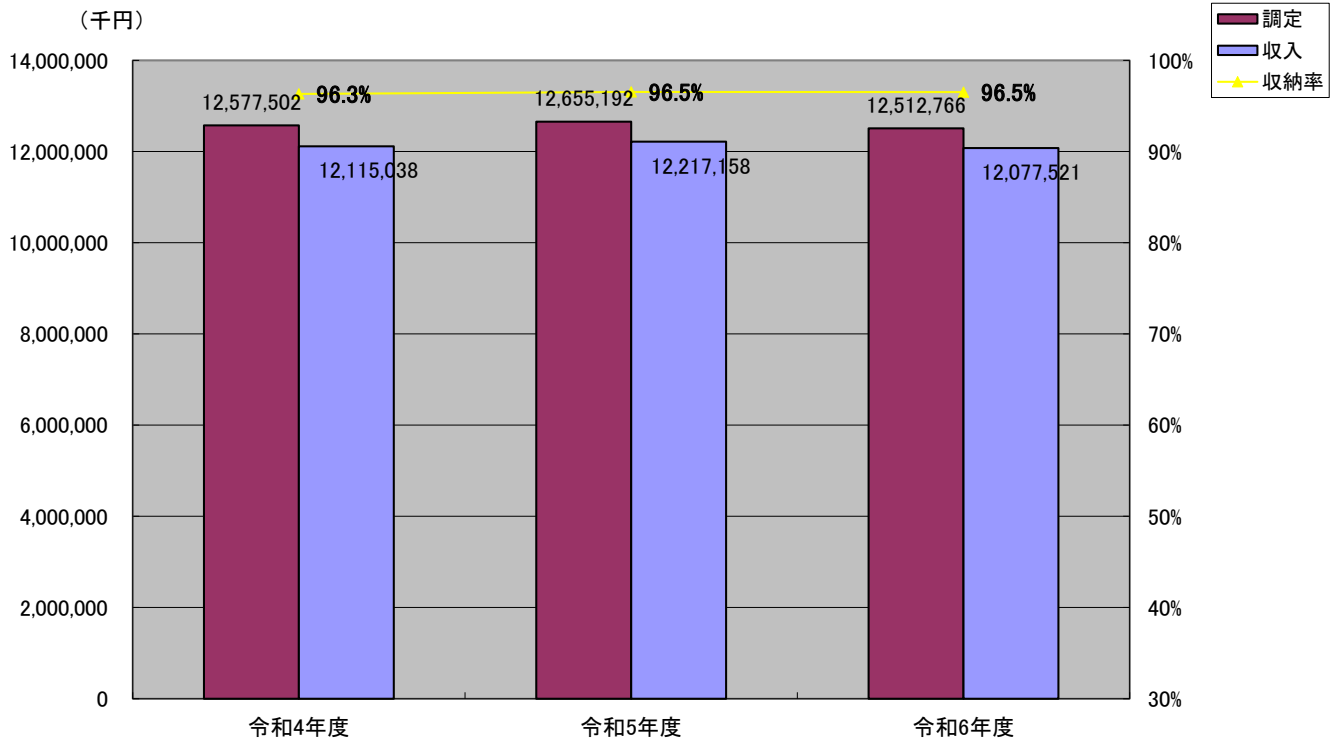

5. 県民税徴収取扱費に関する調

(単位：千円、%)

税目	年度	R4			R5			R6		
		算定基礎	交付額	前年比	算定基礎	交付額	前年比	算定基礎	交付額	前年比
納税義務者数		44,066	132,198	100.5	44,530	133,590	101.1	45,082	135,246	101.2
平成18年度以前賦課決定分 払込み金額		996	70	60.9	1,470	103	147.1	1,123	78	75.7
報奨金及び滞付金 に相当する額		25,227	10,102	107.3	21,549	8,629	85.4	20,516	8,206	95.1
合計			142,370	100.9		142,322	100.0		143,530	100.8

交付基準 R4年度は
納税義務者数 × 3,000円

R5年度は
納税義務者数 × 3,000円

R6年度は
納税義務者数 × 3,000円

6. 督促状に関する調

(単位：千円、%)

税目	年度	R4			R5			R6		
		件数	税額	前年比	件数	税額	前年比	件数	税額	前年比
市県民税(普通徴収)		5,692	195,679	100.7	6,021	215,230	110.0	5,848	196,138	91.1
固定資産税		9,635	226,382	104.1	9,138	210,199	92.9	8,909	203,938	97.0
軽自動車税		2,378	19,030	98.8	2,463	19,720	103.6	2,360	19,328	98.0
国民健康保険税		12,283	171,736	92.4	12,114	167,124	97.3	12,212	162,068	97.0
合計		29,988	612,827	99.3	29,736	612,273	99.9	29,329	581,472	95.0

*件数は1期1件

7. 督促料金に関する調

(単位：円)

督促料金徴収額		(単位：円)		
税目	年度	R4年度	R5年度	R6年度
市税		1,782,050	1,751,000	1,625,372
国保		1,055,929	1,074,070	962,850
合計		2,837,979	2,825,070	2,588,222

*平成26年度より50円から100円に改正

8. 延滞金に関する調

(単位：円)

延滞金徴収額		(単位：円)		
税目	年度	R4年度	R5年度	R6年度
市税		52,961,689	33,509,253	28,820,135
国保		40,357,164	33,772,098	26,318,509
合計		93,318,853	67,281,351	55,138,644

9. 口座振替に関する調

市税等の口座振替による収納状況

(単位 : 千円、%)

年 度	税 目	納税義務者数	調定額	振替件数	振替者数	収納額	収納率	加入率
R4	市県民税(普通徴収)	11,513	1,628,305	4,747	1,923	448,324	27.5	16.7
	固定資産税	35,971	5,700,423	27,422	12,797	1,684,002	29.5	35.6
	軽自動車税	18,960	196,348	1,880	1,880	13,863	7.1	9.9
	計	66,444	7,525,076	34,049	16,600	2,146,189	28.5	25.0
	国民健康保険税	10,993	1,152,519	24,806	3,292	403,908	35.0	29.9
	合 計	77,437	8,677,595	58,855	19,892	2,550,097	29.4	25.7
R5	市県民税(普通徴収)	11,930	1,706,852	4,753	1,850	457,408	26.8	15.5
	固定資産税	35,993	5,709,801	27,140	12,835	1,724,924	30.2	35.7
	軽自動車税	19,467	204,871	1,842	1,784	14,092	6.9	9.2
	計	67,390	7,621,524	33,735	16,469	2,196,424	28.8	24.4
	国民健康保険税	10,572	1,030,839	23,877	3,216	388,418	37.7	30.4
	合 計	77,962	8,652,363	57,612	19,685	2,584,842	29.9	25.2
R6	市県民税(普通徴収)	11,766	1,593,176	4,036	1,732	469,084	29.4	14.7
	固定資産税	36,031	5,858,199	26,829	12,851	1,873,384	32.0	35.7
	軽自動車税	19,475	211,733	1,848	1,848	14,341	6.8	9.5
	計	67,272	7,663,108	32,713	16,431	2,356,809	30.8	24.4
	国民健康保険税	10,086	1,002,902	22,571	2,994	367,613	36.7	29.7
	合 計	77,358	8,666,010	55,284	19,425	2,724,422	31.4	25.1

*注1. 振替者数は振替対象となった納税通知書の枚数

10. 滞納処分に関する調

(単位：件、千円)

年 度		R4	R5	R6
差押対象財産				
不 動 産 (土地と建物)	件 数	28	11	9
	差押額	21,374	5,959	5,081
債 権 (預金など)	件 数	153	183	218
	充当額	15,964	23,550	15,311
給与・年金差押 (24年度以前は債権に計上)	件 数	64	75	48
	充当額	30,408	32,532	30,714
合 計	件 数	245	269	275
	差押額	67,746	62,041	51,106

* 土地及び建物を同時に差押した場合にも件数は1件とする

11. 交付要求

(単位：件、千円)

年 度		R4	R5	R6
内 容				
交 付 要 求 件 数		13	21	20
交 付 要 求 額		5,232	2,760	3,073
配 当 件 数		10	5	5
配 当 額		8,116	517	824

12. 茨城租税債権管理機構移管事案に関する調

(単位：件、千円)

移管年度		R4	R5	R6
内 容				
移 管 件 数		40	35	35
移 管 事 案 総 額		62,296	37,913	37,710
移 管 事 案 納 付 額		49,309	40,836	31,580
当 初 負 担 金		9,714	9,050	8,830
精 算 後 負 担 金		9,714	9,050	8,830

13. 休日・夜間納税相談実績

(単位：件、円)

内 容		年 度		
		R4	R5	R6
休日納税相談	回 数	24	24	24
	件 数	1,737	1,815	1,371
	納付額	26,382,609	22,234,705	21,190,907
夜間納税相談	回 数	23	24	23
	件 数	289	252	253
	納付額	2,669,540	3,177,589	2,962,250
合 計	回 数	47	48	47
	件 数	2,026	2,067	1,624
	納付額	29,052,149	25,412,294	24,153,157

* 夜間納税相談は、平成26年10月より実施

14. 現年度納付方法別集計

(単位：件)

納付方法		年 度		
		R4	R5	R6
口座振替	件 数	82,503	81,859	79,585
	割 合	30.4%	30.0%	29.9%
金融機関等納付	件 数	118,795	115,625	110,642
	割 合	43.7%	42.3%	41.5%
コンビニ納付	件 数	64,306	64,061	61,098
	割 合	23.7%	23.5%	22.9%
ペイアプリ納付	件 数	6,174	8,800	11,405
	割 合	2.3%	3.2%	4.3%
クレジットカード納付	件 数	2	1,849	2,235
	割 合	0.0%	0.7%	0.8%
その他	件 数	0	907	1,348
	割 合	0.0%	0.3%	0.5%
合 計	件 数	271,780	273,101	266,313

* 全期前納払いは、期別数4件で集計

* 割合については、端数処理のため合計が100%にならない場合あり

* 令和5年4月1日より地方税共通納税納付システム運用開始

* その他は地方税共通納税納付システムを利用し、金融機関等・ペイアプリ・クレジットカード以外の納付方法で納付されたもの

15. 全期前納報奨金実績状況

(単位：千円)

年度	税目	納税義務者数(人)	調定額	前納件数(人)	前納納付額	前納納付割合	支払報奨金	備考	
R4	市県民税(普通徴収)	H29～廃止							限度額 5万円
	固定資産税	35,971	5,700,423	22,456	3,142,868	55.1%	23,952		
	合計	35,971	5,700,423	22,456	3,142,868	55.1%	23,952		
R5	市県民税(普通徴収)	H29～廃止							
	固定資産税	35,993	5,709,801	22,401	3,190,940	55.9%	24,459		
	合計	35,993	5,709,801	22,401	3,190,940	55.9%	24,459		
R6	市県民税(普通徴収)	H29～廃止							
	固定資産税	36,031	5,858,199	22,269	3,135,342	53.5%	24,115		
	合計	36,031	5,858,199	22,269	3,135,342	53.5%	24,115		

16. 財産調査件数の推移

(単位：件、人数、%)

内 容	年 度		
	R4	R5	R6
滞 納 者 人 数	4,787	4,940	5,050
財 産 調 査 依 頼 人 数	1,764	1,748	1,672
財 産 調 査 依 頼 件 数	20,187	19,703	19,117
財産調査率(財産調査人数/滞納者人数)	36.8%	35.4%	33.1%

17. 公売

(単位：件、千円)

内 容		年 度		
		R4	R5	R6
公 売	件 数	3	1	1
	公告件数	3	1	1
	売却件数	2	1	1
	売却額	1,780	2,170	2,060

18. 搜索

(単位：件、千円)

内 容		年 度		
		R4	R5	R6
搜 索	件 数	0	0	0
	差押件数	0	0	0
	公売件数	0	0	0
	売却件数	0	0	0
	売却額	0	0	0