牛久市おくの義務教育学校完成予想図

株式会社 楠山設計

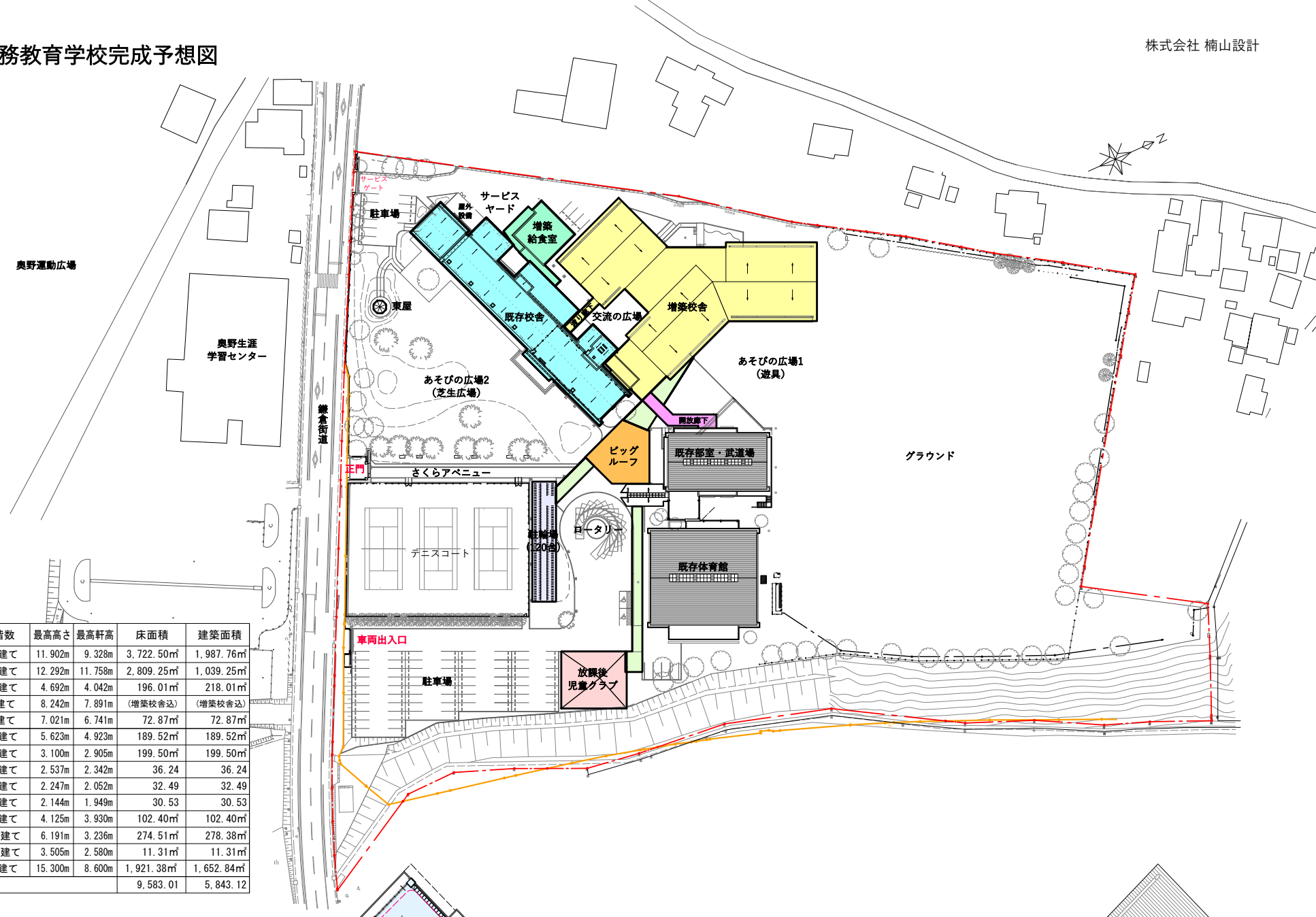

計画建物一覧

名 称	構造・階数	最高高さ	最高軒高	床面積	建築面積
増築校舎棟	RC造 3階建て	11.902m	9.328m	3,722.50㎡	1,987.76㎡
既存校舎棟	RC造 3階建て	12.292m	11.758m	2,809.25㎡	1,039.25㎡
増築調理棟	S造 平屋建て	4.692m	4.042m	196.01㎡	218.01㎡
渡り廊下	S造 2階建て	8.242m	7.891m	(増築校舎込)	(増築校舎込)
開放廊下	S造 2階建て	7.021m	6.741m	72.87㎡	72.87㎡
ビッグルーフ	S造 平屋建て	5.623m	4.923m	189.52㎡	189.52㎡
駐輪場	S造 平屋建て	3.100m	2.905m	199.50㎡	199.50㎡
屋外屋根付き歩廊-1(A)	S造 平屋建て	2.537m	2.342m	36.24	36.24
屋外屋根付き歩廊-1(B)	S造 平屋建て	2.247m	2.052m	32.49	32.49
屋外屋根付き歩廊-1(C)	S造 平屋建て	2.144m	1.949m	30.53	30.53
屋外屋根付き歩廊-2	S造 平屋建て	4.125m	3.930m	102.40㎡	102.40㎡
放課後児童クラブ	木造 平屋建て	6.191m	3.236m	274.51㎡	278.38㎡
東屋	木造 平屋建て	3.505m	2.580m	11.31㎡	11.31㎡
既存屋内運動場	RC造 2階建て	15.300m	8.600m	1,921.38㎡	1,652.84㎡
合計				9,583.01	5,843.12

■配置図

：既存校舎改修工事期間中は普通教室として使用

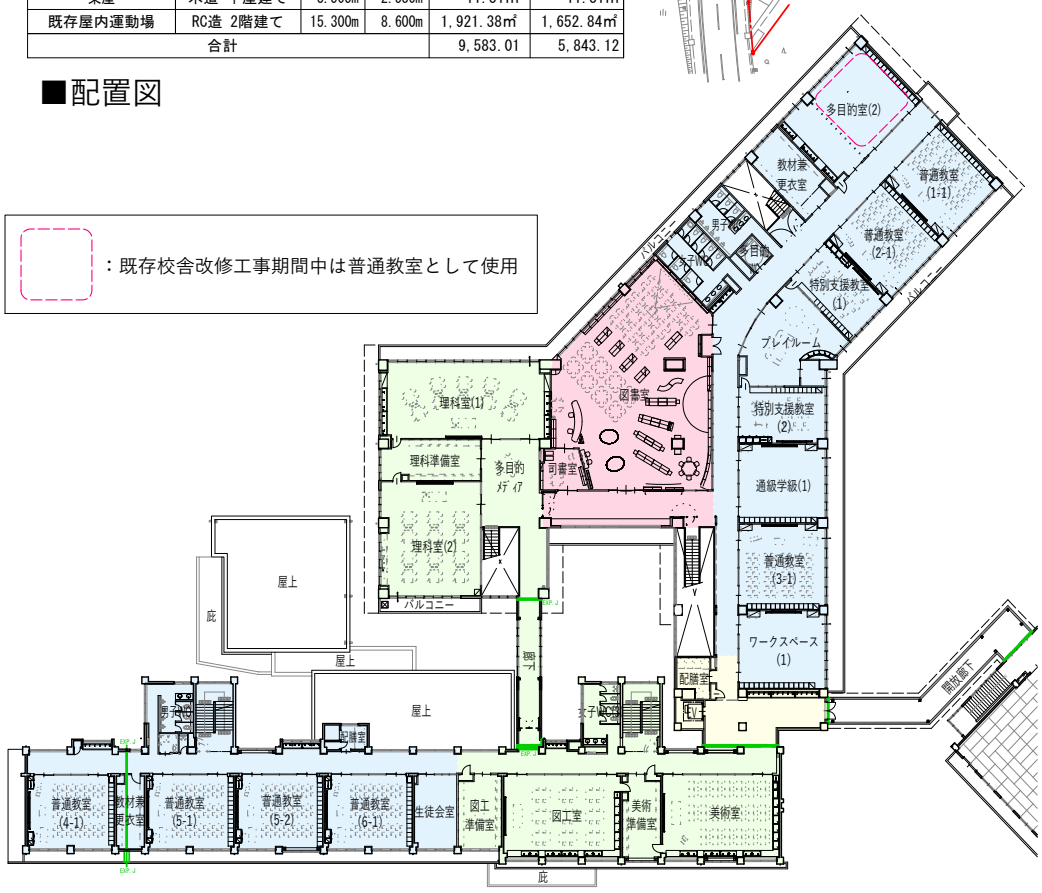

2F

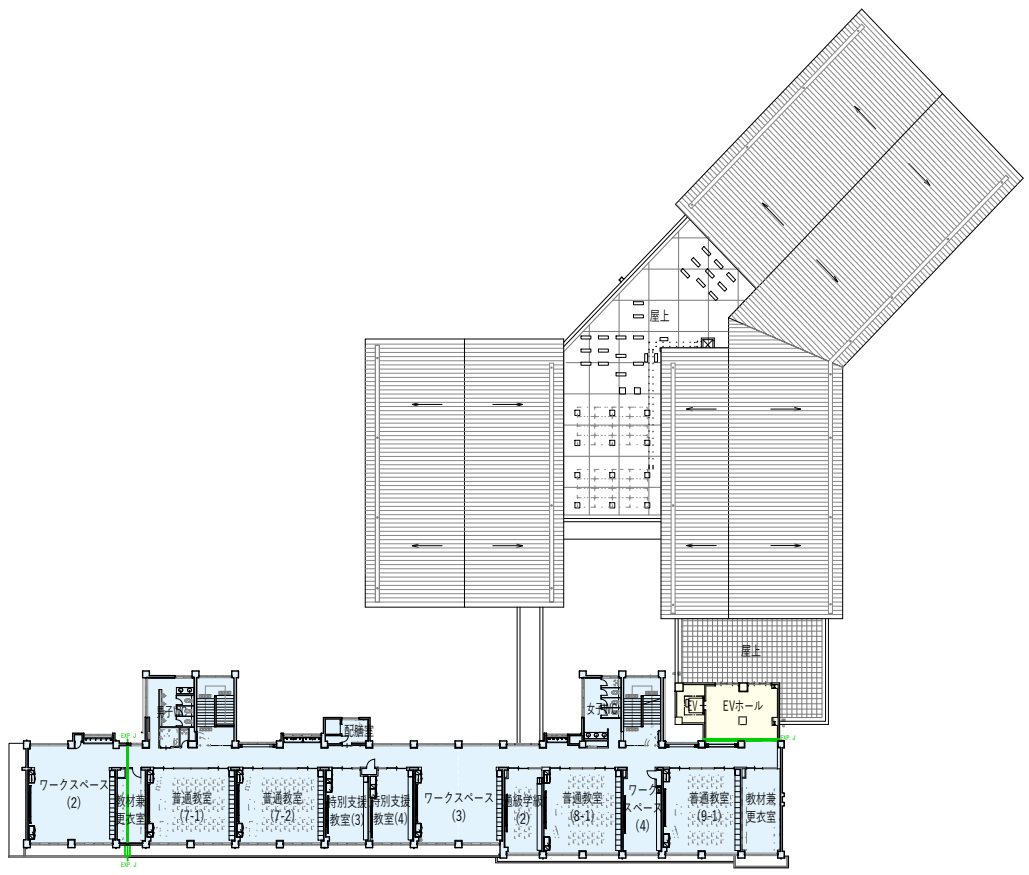

3F

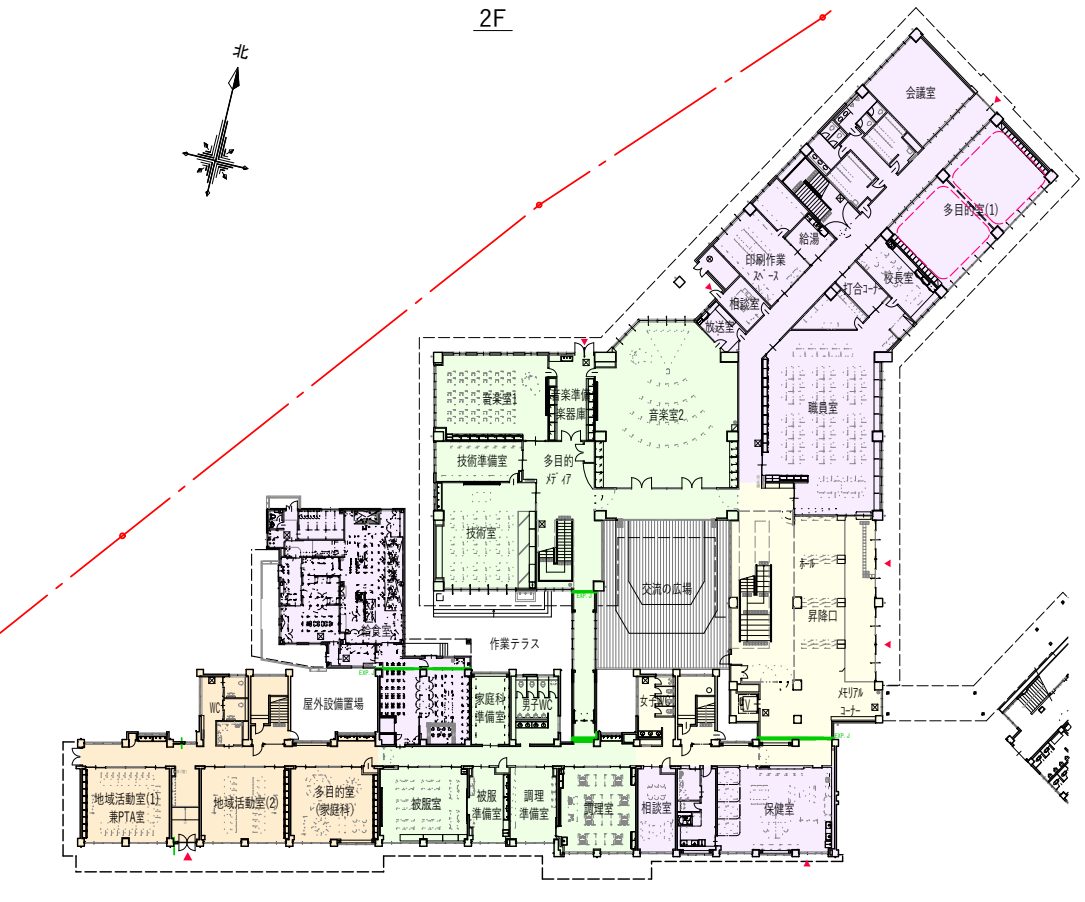

1F

■平面図

図書室のイメージ

ワークスペースのイメージ

牛久市おくの義務教育学校完成予想図

鳥瞰イメージ

グラウンドから見たイメージ

■事業工程表（案）

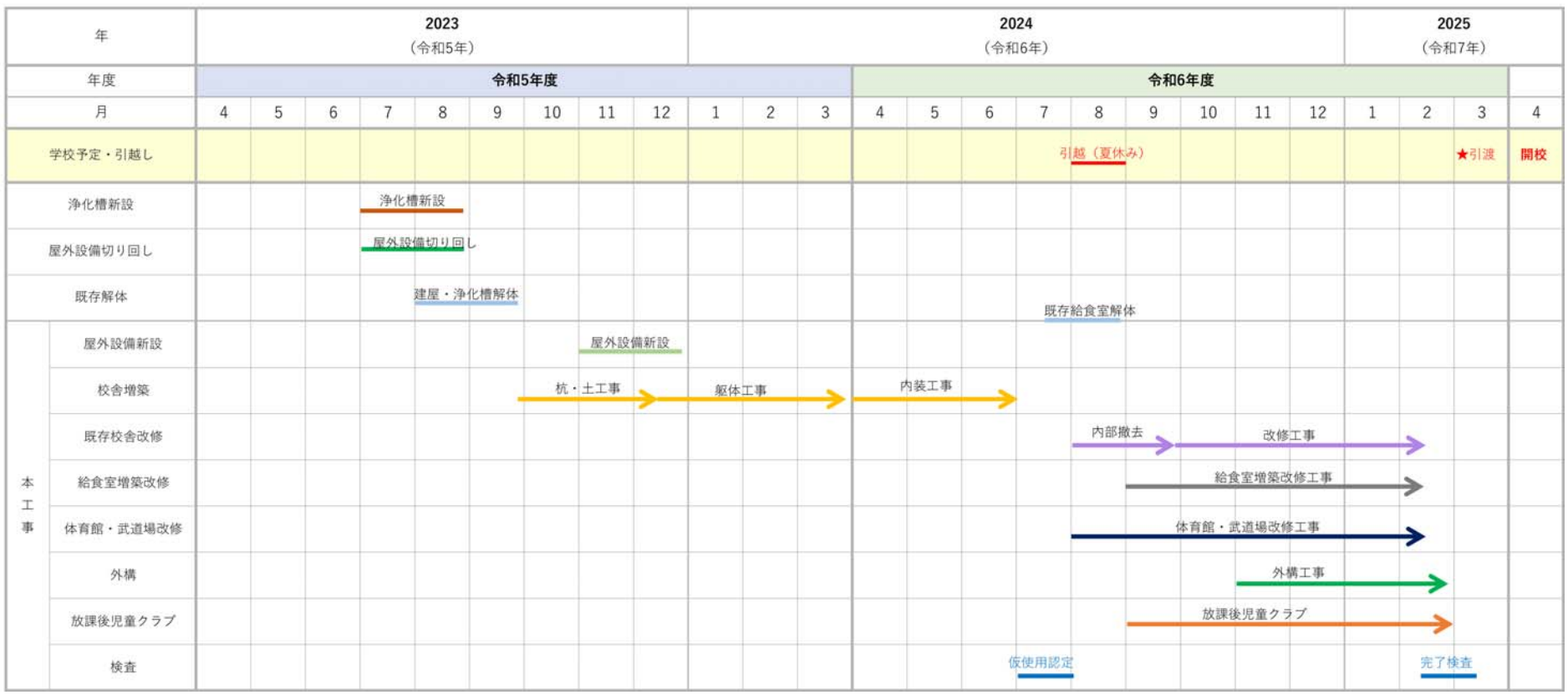

牛久市教育委員会